前情提要→踏準高中聯賽第一天的終點，箱根學園的王牌·草木鳴和助攻·黑田衝了出去!!以同一個終點為目標的總北，出動的是今泉和鳴子的組合!?

看著吧箱根學園!!

沸騰!!

[弱虫(よわむし)ペダル]

◎最快的男人被點燃了…!?

キャーラ

★この作品はフィクションであり、実在の個人・団体等にはいっさい関係ありません。

開幕啦!!!

弱虫ペダル37巻 弱虫ペダルSPARE BIKE1巻

大好評 単行本発売中

最快、鳴子劇場!!!

連一瞬間都…無法移開視線!!

少年チャンピオン 青春部活動 自転車競技部

TVアニメ第2期 大好評放送中!!

弱虫ペダル

RIDE.334 超級嚓嚓嚓下坡!!

渡辺航

原画集 弱虫ペダル COLORS 1月30日(金)発売!! 予約受付中

月刊少年チャンピオン2月号(大好評発売中)に「それいけ!アラキタくん」が再びの登場!!

總北來了!!

但是和前面的箱學依舊還有差距!!

3秒…不 4秒嗎

在隧道里很難通過視覺來判斷自己和前方選手的實際差距

箱學的黑田居然連這一點都算到了才會在隧道處發起進攻嗎!?

太快了!!

這樣下去總北要追不上了!!

生徒会汉化组

掃圖：小夜
修圖：唔掂叔
翻譯：阿津
校對：哦喲子
嵌字：身價四億的男人 Yi 哀某
監督：夏娜的迷

白癡嗎
在這種情況下
不迫
怎麼行!!
誒!?
這是多麼有趣的

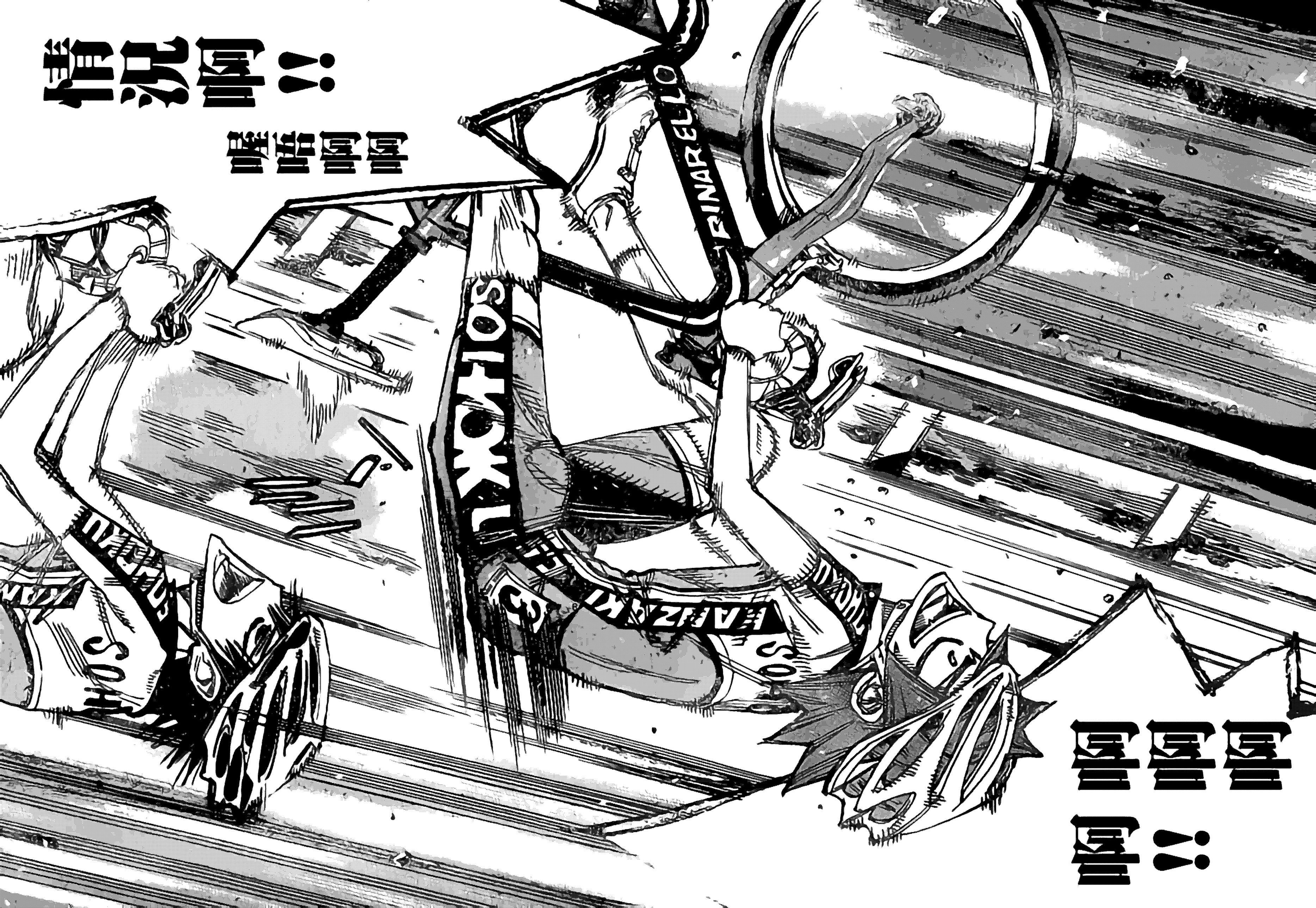
RINARELLO
OKU
HAMAKI

鳴子必殺
超級嚓嚓嚓下坡!!

嗚哇 好快
什麼速度

給我好好跟緊了
假正經

你在對誰說話!!

嚓嚓嚓
是什麼意思

對你來說!! 哎哎哎

這才
剛剛開始

話說剛才
他是不是在
跟我講話!?

嗚哦哦

還能夠再上
2個台階

我的速度

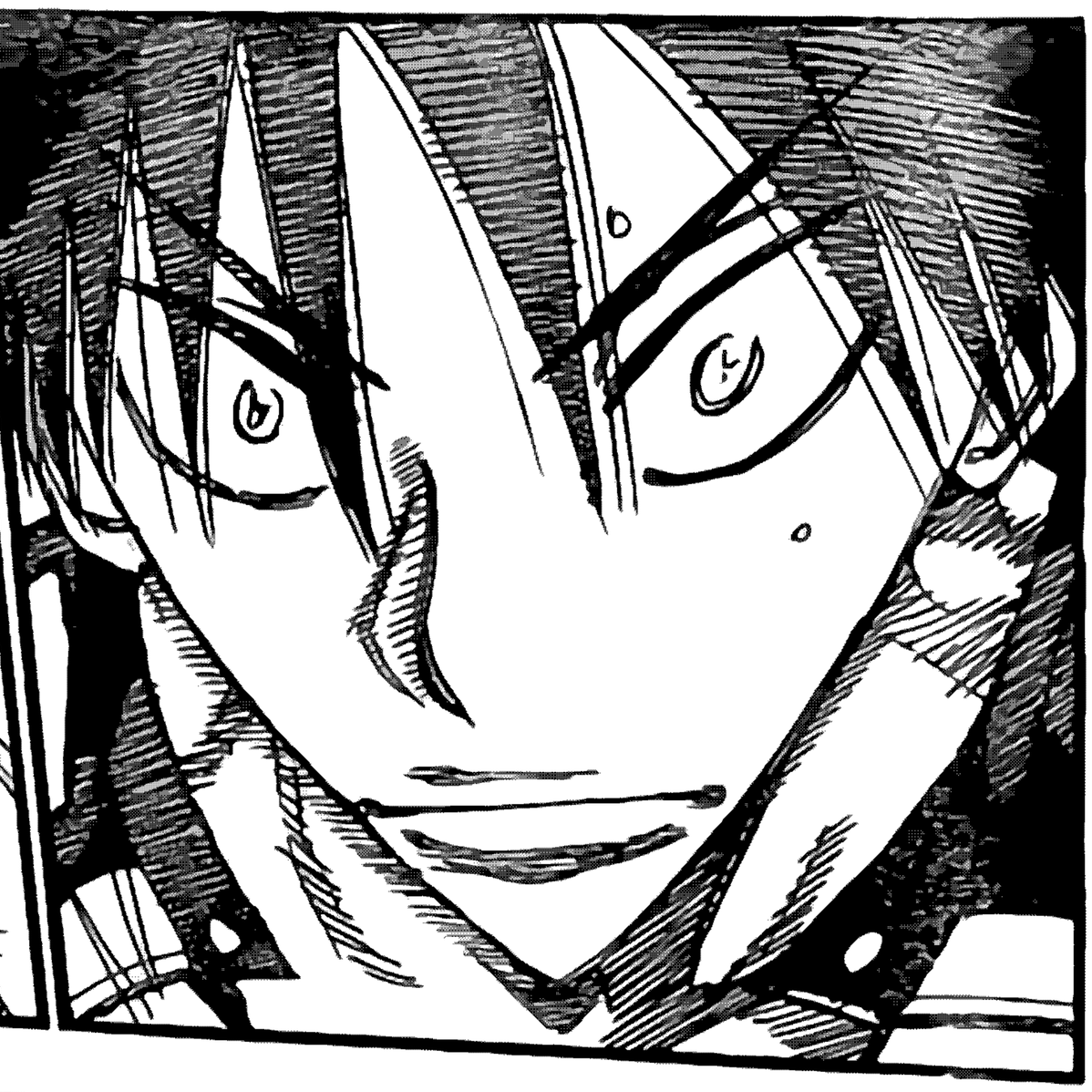

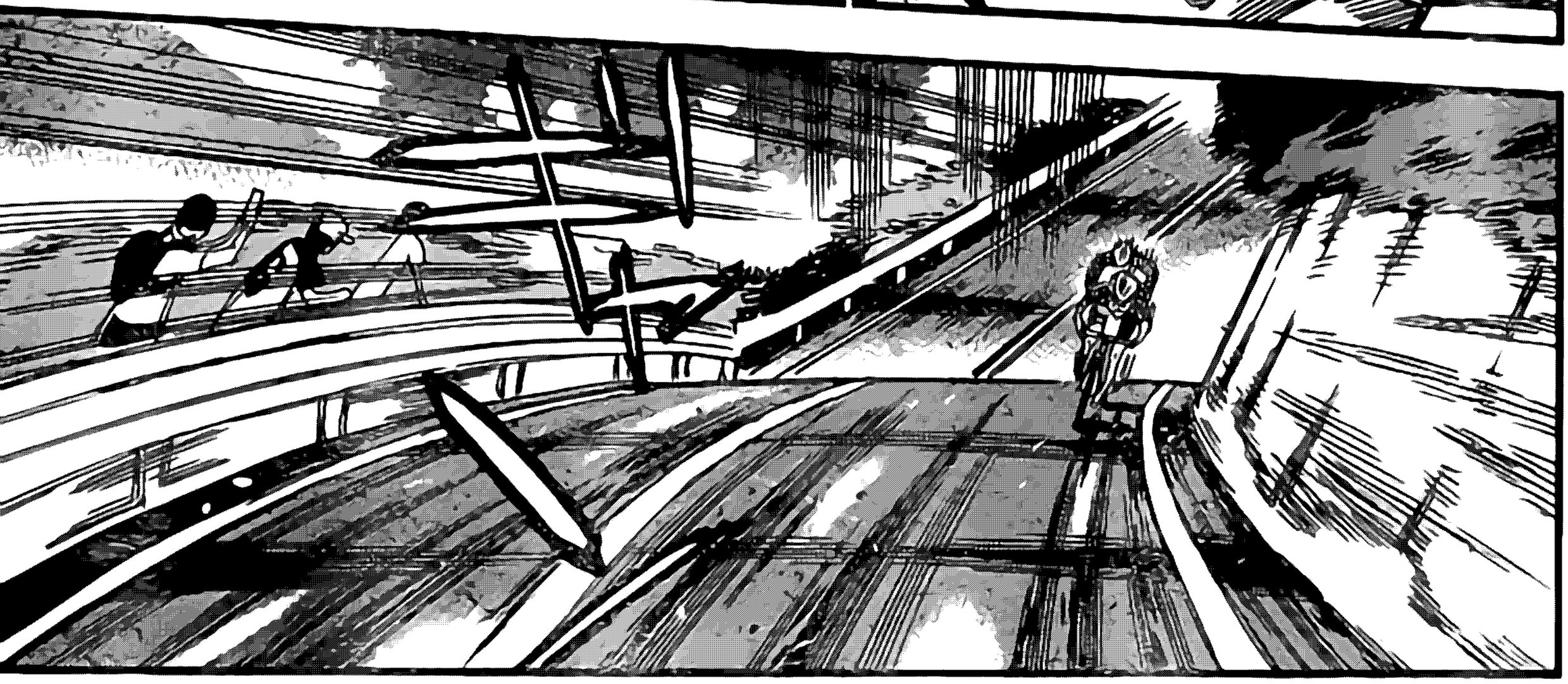

好啊!!
你就快給我看看!!
嗚子!!
如果你
真能辦到的話!!

可別因為
太快了
漏出翔來啊!!
ゴォォォ

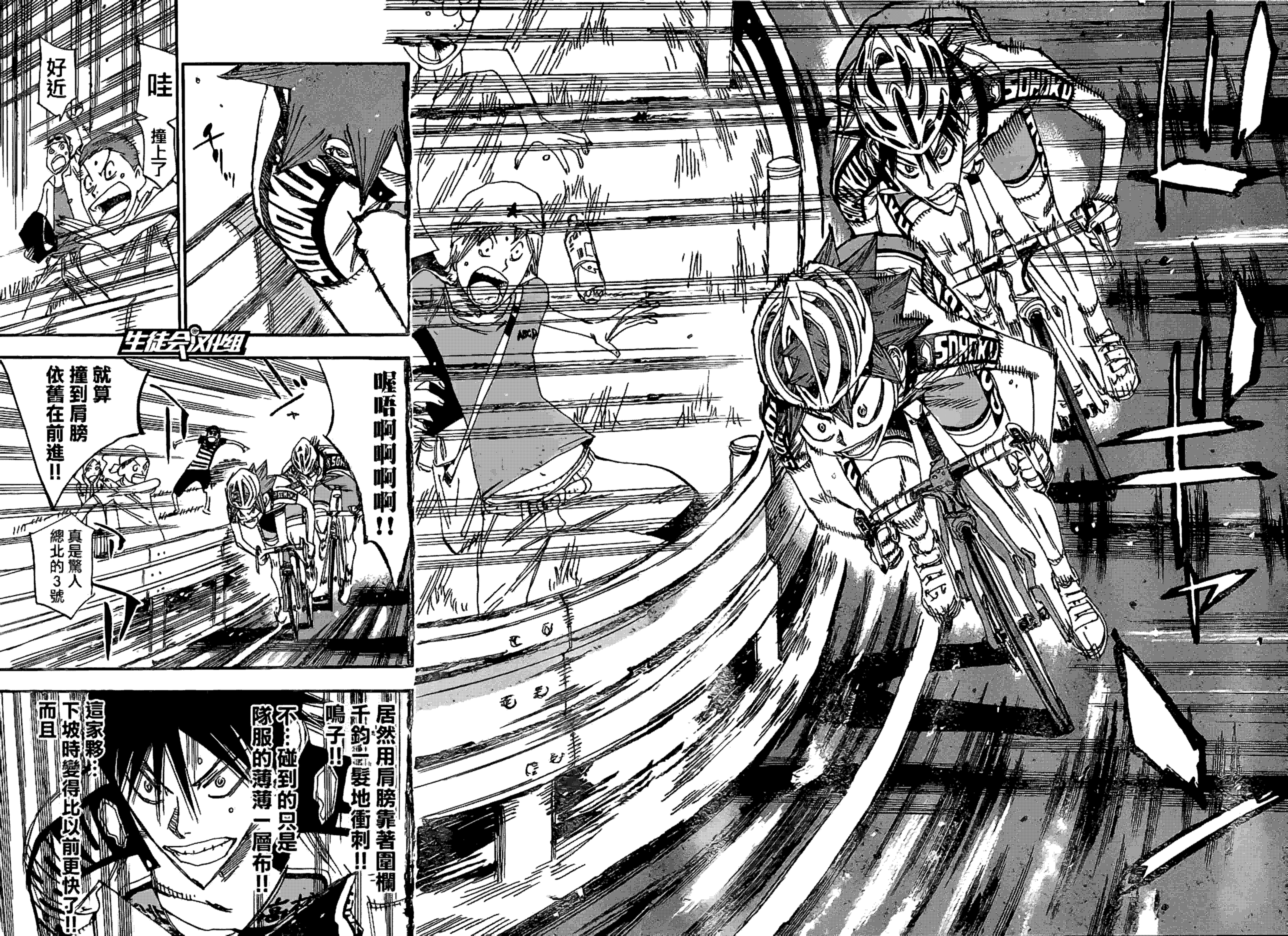
哇
撞上了
好近
生徒会汉化组
喔唔啊啊啊啊!!
就算撞到肩膀依舊在前進!!
真是驚人總北的3號
居然用肩膀靠著圍欄千鈞一髮地衝刺!!
嗚子!!
不……碰到的只是隊服的薄薄一層布!!
這家夥……下坡時變得比以前更快了!!而且

還變得更加正確!!

利用隊服的袖子計算在傾斜路面上可用的角度極限!!

喔喔啊!!

以這種速度

嗚哇過彎了好險!!

總北

靠很厲害的過彎技術追逐著前方的箱學!!

明明這麼快卻還在踩踏板!

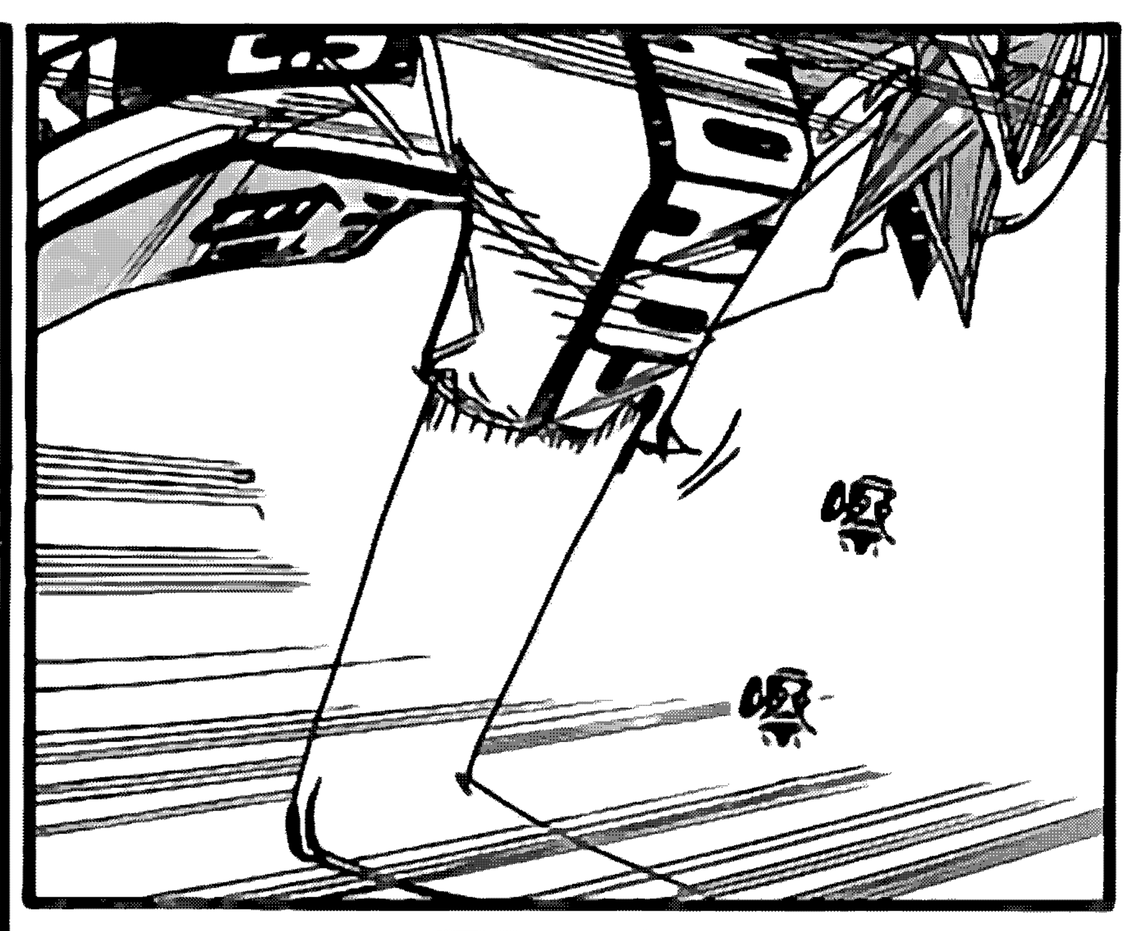

※形容單薄的物體小幅度搖晃顫動

喀……呃!!

"喀喀喀~!!

難道是指

毎週木曜発売!!

擺出一副"正是如此"的表情!!

太無聊了吧 這個"超級嘮嘮嘮下坡"!!

假正經

什麼

說實話 我很想叫你不要跟上來

我也是

但是必須讓你把這件隊服第一個送達終點才行啊

是啊

我們要不要暫時休戰!?

如果假正經你有什麼必殺技的話 就先講出來

……

就算有也不告訴你

嘎嘎嘎!!

果然啊!!
我也絕對不會
告訴你就是了!!
總北
追上
箱學了!!
那兩個人好快!!
厲害!!
是總北的2號和3號!!
我們來了哦!!
箱根學園!!
咯

別學我假正經

是你自己非要配合我的吧

是我早0.1秒說出來的

我早了0.01秒

在爭執…

總北…!!

毎週木曜発売!!

自転車最速の男へ!

雖然
直到去年為止
還作為爬坡選手
參賽

但今年開始 我就帶領王牌

我所背負的
這號碼牌是

生徒会・双葉

12

12號!!
箱根學園的
王牌助攻號碼

"2"
"11"
!!

從早春
開始的比賽中
我拉著葦木場
一路連勝
——

ゴ
ゴ
ゴ

找準一切
空隙快速地
正確地——
把王牌
帶向前方

所獲得的綽號是

黑・貓・
!!

快遞嗎!!
ゴッ
沒錯……就是這樣
我不論遇到怎樣困難的條件
都要把"貨物"切實地送到終點
我……是全箱根……最快的送貨員!!

箱學行動了!!
我知道!!
嘿啊啊啊啊!!
前面下坡就結束了
下到底就是跨過河的橋緊接一個很大的左轉彎!!
黑田前輩
想要在那裡一決勝負

一決勝負!!

你們根本沒資格!!
好快!!
喔喔!? 真的假的!!
KANZAKI
SOHOKO
箱根學園一口氣拉開了距離!!
剛才那個刀削般的轉彎是怎麼回事!!
嘿啊啊啊啊

利用剛剛的轉彎拉開了2秒以上的差距!!

生徒会汉化组